2-AMINOPROPANOIC ACID

Fórmula	$C_3H_7NO_2$
Peso mol.	89.0477 g/mol
InChIKey	QNAYBMKLOCPYGJ-UHFFFAOYSA-N

1. ESTRUCTURA MOLECULAR 2D

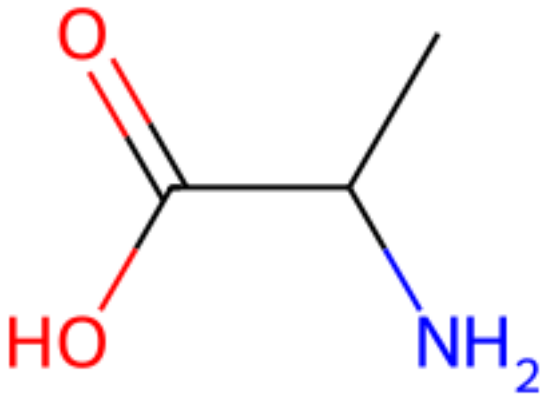

2. IDENTIFICACIÓN DE PELIGROS (GHS / SGA)

Declaraciones de peligro (H)

• Reported as not meeting GHS hazard criteria by 275 of 278 companies (only 1.1% companies provided GHS information). For more detailed information, please visit ECHA C&L website.

3. SISTEMA NFPA 704

Datos NFPA 704 no disponibles.

4. TOXICIDAD AGUDA

Datos de LD50 no disponibles.

5. PROPIEDADES FÍSICAS Y QUÍMICAS RELEVANTES

Propiedad	Valor	Unidad	Fuente
Presión de vapor	0.00000011 [mmHg]	—	pubchem_pugview
Solubilidad en agua	Solubleen agua	—	pubchem_pugview

AVISO LEGAL IMPORTANTE

Este documento es un RESUMEN ORIENTATIVO DE PROPIEDADES DE SEGURIDAD generado automaticamente a partir de datos de PubChem (National Institutes of Health, EE.UU.). NO es una Ficha de Datos de Seguridad (FDS/SDS) oficial ni cumple con los requisitos del Sistema Globalmente Armonizado (GHS/SGA), OSHA HazCom, REACH (UE), ni ninguna normativa nacional equivalente. NO debe utilizarse como unico documento de referencia en entornos industriales, laboratorios profesionales ni para evaluacion de riesgos laborales. Consulte siempre la FDS oficial del proveedor del compuesto y la normativa local aplicable antes de cualquier manipulacion.

Fuentes de FDS oficiales:
- Sigma-Aldrich (Merck): https://www.sigmaaldrich.com/search#q=2-aminopropanoic acid
- Fisher Scientific: https://www.fishersci.com/us/en/catalog/search/sds?query=2-aminopropanoic acid
- PubChem (datos fuente): https://pubchem.ncbi.nlm.nih.gov/#query=2-aminopropanoic acid
- GESTIS (base de datos): https://gestis-database.dguv.de/

Generado por ChemAtlas - chematlas.app - 2026-11-23